

COMUNE DI BASELICE

Provincia di Benevento



PIANO URBANISTICO COMUNALE

(art.23 Legge Regione Campania del 22 dicembre 2004 n.16)

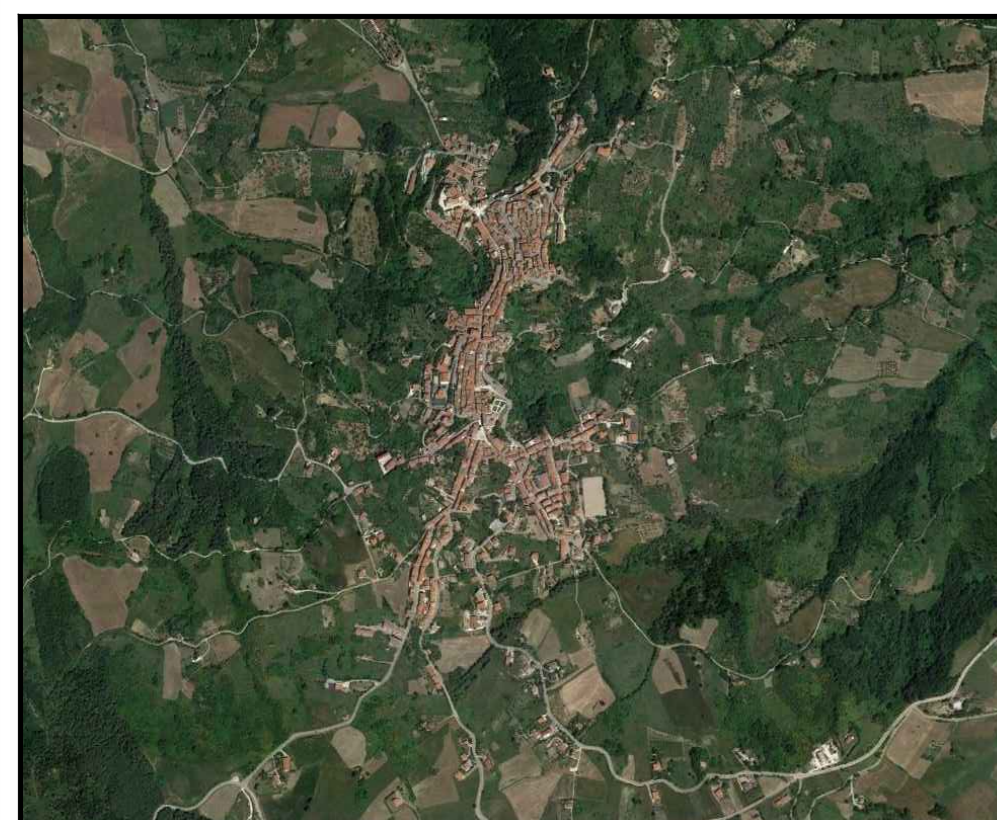

RUP Ufficio di Piano:
geom. Leonardo Parisi

RUP Ufficio VAS:
dott. Leonardo Bianco

Progettazione:
Giuseppe Iadarola, architetto

PARTE STRUTTURALE / QUADRO CONOSCITIVO - INTERPRETATIVO

RETE IDROGRAFICA

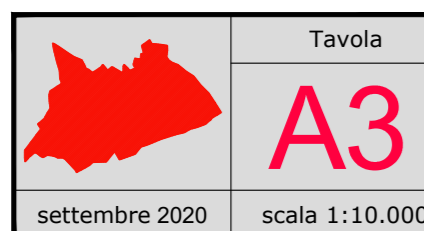

settembre 2020 scala 1:10.000

Il Sindaco
dott. Lucio Ferella

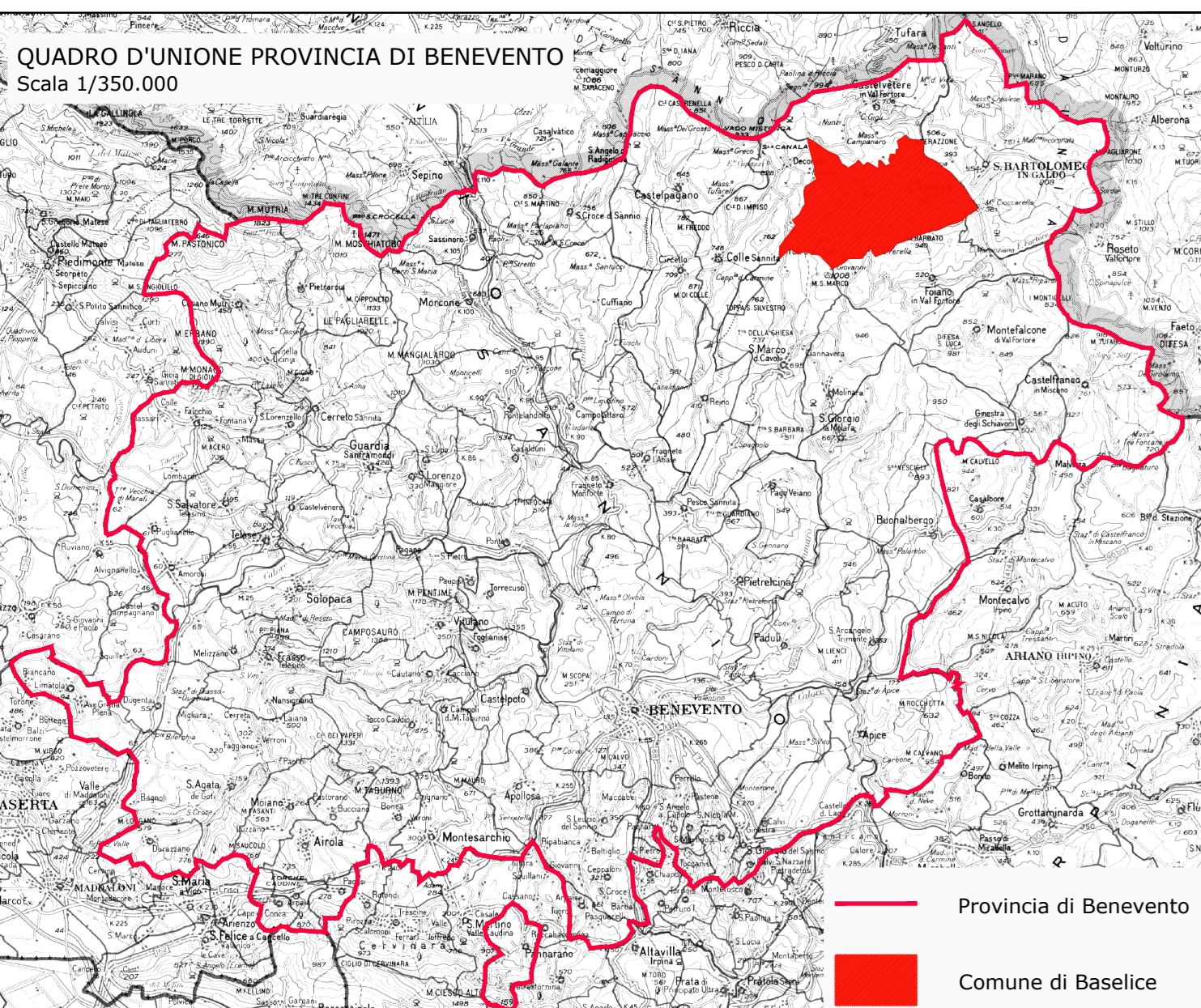

LEGENDA

Territorio del comune di Baselice

Territorio dei comuni contermini

RETE IDROGRAFICA

Fiume Fortore
iscritto nell'elenco delle acque pubbliche (R.D. n.1775 del 11.12.1933)

Torrente Cervaro
iscritto nell'elenco delle acque pubbliche (R.D. n.1775 del 11.12.1933)

Valloni del Castagno, Lame Vecchie, Maltempo, Mazzecca, Santa Maria, Selvaggina (o del Confine) e Zeza
iscritti nell'elenco delle acque pubbliche (R.D. n.1775 del 11.12.1933)

Piana del Lago di San Vincenzo
iscritto nell'elenco delle acque pubbliche (R.D. n.1775 del 11.12.1933)

Torrenti, valloni e fossi non iscritti nell'elenco delle acque pubbliche

Sorgenti segnalate sulla Carta Tecnica Regionale

