

COMUNE DI BASELICE

Provincia di Benevento



PIANO URBANISTICO COMUNALE

(art.23 Legge Regione Campania del 22 dicembre 2004 n.16)

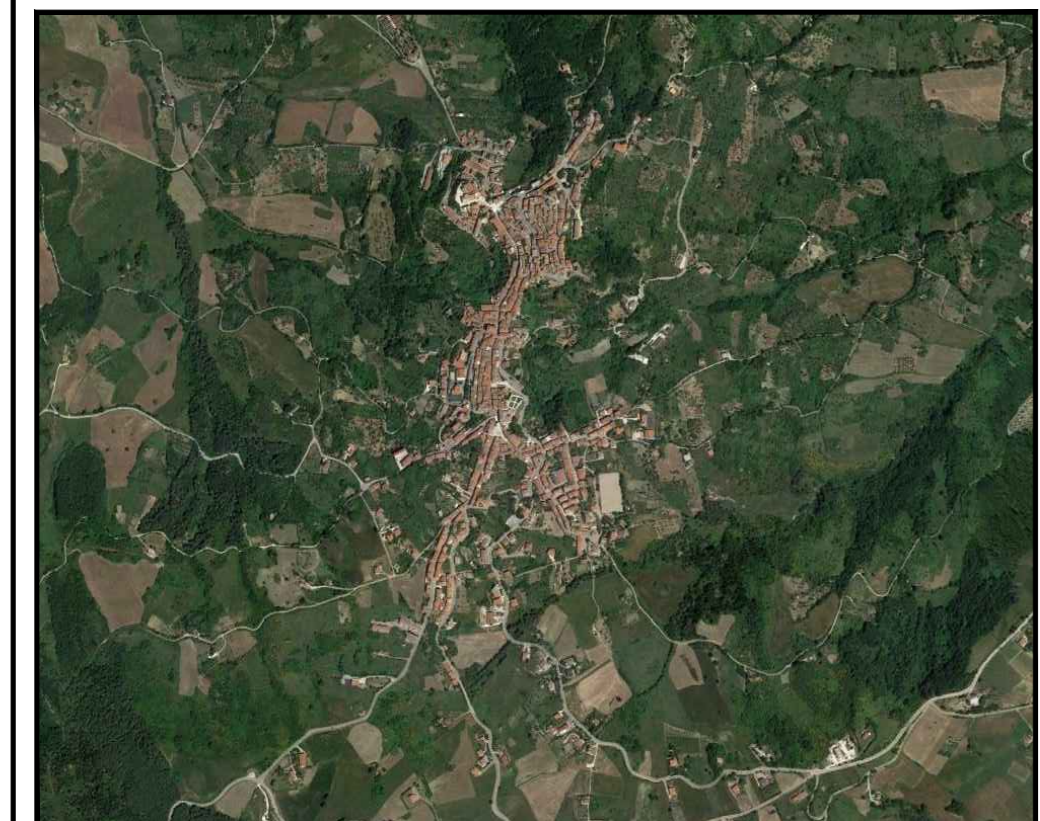

RUP Ufficio di Piano:
geom. Leonardo Parisi

RUP Ufficio VAS:
dott. Leonardo Bianco

Progettazione:
Giuseppe Zadorola, architetto

PARTE STRUTTURALE / QUADRO CONOSCITIVO - INTERPRETATIVO

REGIME VINCOLISTICO

Codice bb.cc. e del paesaggio e altri vincoli territoriali

Tavola
A6.1
settembre 2020 scale 1:10.000

Il Sindaco

dott. Lucio Ferella

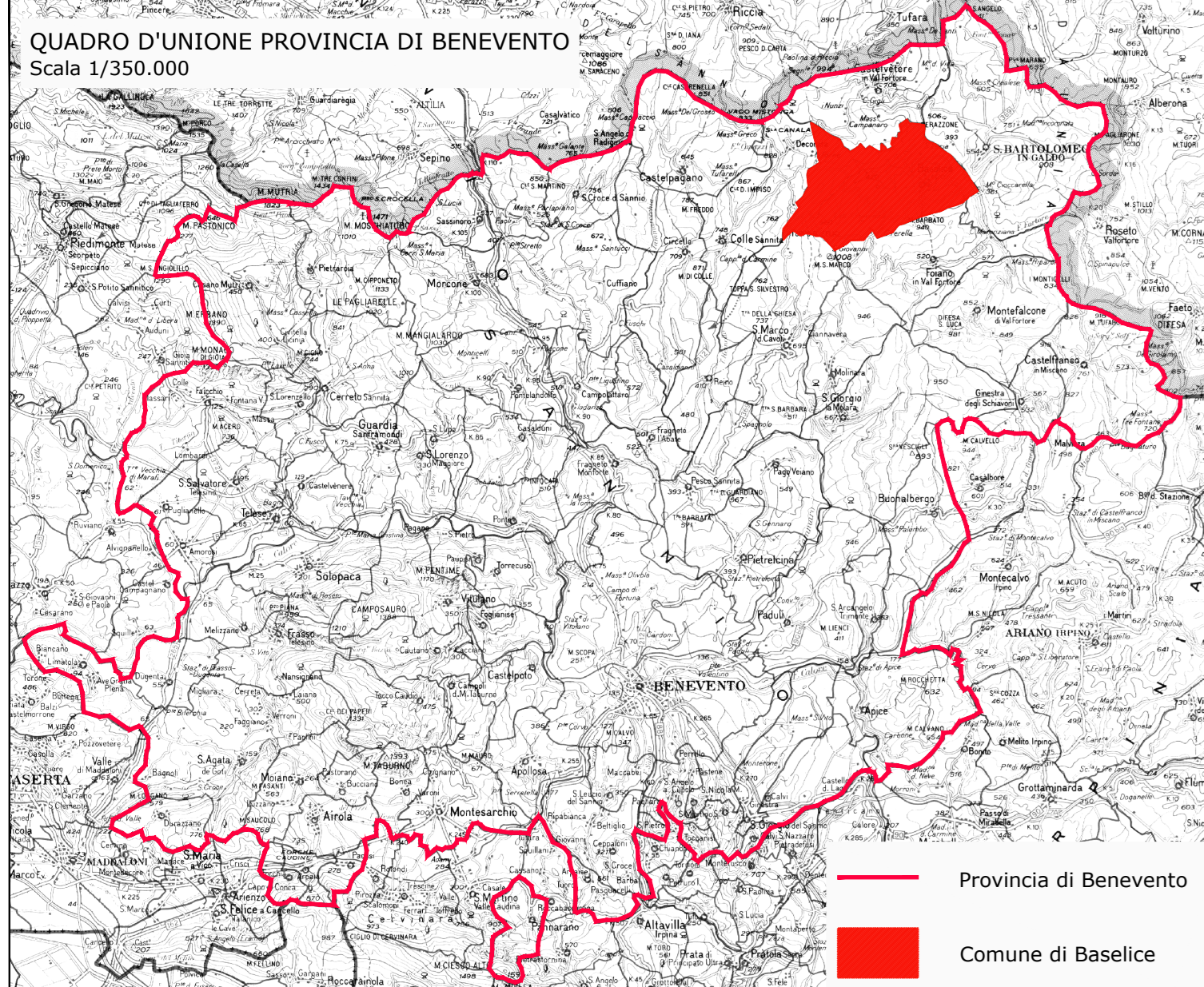

QUADRO D'UNIONE PROVINCIA DI BENEVENTO

Scala 1:350.000

Provincia di Benevento
Comune di Baselice

LEGENDA

- Territorio del comune di Baselice
- Territorio dei comuni contermini

RETE IDROGRAFICA

- Fiume Fortore**
Iscritto nell'elenco delle acque pubbliche (R.D. n.1775 del 11.12.1933)
- Torrente Cervaro**
Iscritto nell'elenco delle acque pubbliche (R.D. n.1775 del 11.12.1933)
- Valloni del Castagno, Lania Vecchia, Maltempo, Mazzocca, Santa Maria, Selvaggina (o dei Confini) e Zoza**
Iscritto nell'elenco delle acque pubbliche (R.D. n.1775 del 11.12.1933)
- Piana del Lago di San Vincenzo**
Iscritto nell'elenco delle acque pubbliche (R.D. n.1775 del 11.12.1933)

AREE TUTELATE PER LEGGE - CODICE BB.CC. E DEL PAESAGGIO

- Fascia m 150 dei fiumi iscritti nell'elenco delle acque pubbliche**
Punto C) art.142, D.Lgs. 22.01.2004 n.42 e s.m.i.
- Territorio coperto da foreste e boschi**
Punto g) art.142, D.Lgs. 22.01.2004 n.42 e s.m.i.

ALTRI VINCOLI

- Vincolo idrogeologico** (intero territorio comunale a meno del centro abitato)
Regio decreto 30.12.1923 n.2267
- Sito "Natura 2000" S.I.C. IT8020010 Sorgenti e alta valle del fiume Fortore**
Art.23 RFA del PRCP
- Fascia di m 100 di rispetto cimiteriale dal muro di cinta del cimitero**
Piano Regolatore Generale (approvato con Decreto del Presidente Comunità Montana n.765 del 23.10.89)
- Fascia di m 200 di rispetto cimiteriale dal muro di cinta del cimitero**
Art.138 T.U. delle leggi sanitarie e s.m.i. (come aggiornato dal DPR n.285/1990 e dalla Legge n.166/2002)
- Elettrodotto**
Art.4 e 5 del DPRM 08.07.2003 e s.m.i.
Decreto del Ministero dell'Ambiente 29.05.2008 e s.m.i.
- Torrenti e valloni non iscritti nell'elenco delle acque pubbliche**
per la determinazione delle fasce di rispetto fluviale profonde dai 10 ai 50 metri dal limite dell'area demaniale a norma della L.R. Campania n.14/1982

